

Nombre: J.I.

Edad: 66.

Motivo de consulta: Tengo un diente que se mueve mucho.

Estado médico: Sano (ASA I).

Medicación: No toma.

Habitos tóxicos: No. Nunca ha fumado.

Historia dental: Controles regulares (anual)

Hábitos de higiene oral: cepillo manual 3x/día,  
uso de cepillos interproximales 3x/día



# DATOS PERSONALES

# EXAMEN INTRAORAL



Ausencias dentales: 1.8, 2.7, 2.8, 3.7, 3.8, 4.7, 4.8.

Vitalidad negativa: 4.1

Impactación de alimentos: 1.7-1.6, 2.5-2.6, 4.5-4.6.

Desgastes dentales: Afracción: 1.6, 1.5, 1.4, 2.3, 2.4, 2.5, 4.6, 4.5, 4.4, 3.4, 3.5, 3.6.; Atrición: 1.6, 1.4, 1.3, 1.1, 2.1, 2.4, 2.6, 3.6, 3.5, 3.4, 3.3, 3.2, 3.1, 4.1, 4.2, 4.3, 4.4, 4.5, 4.6,

# EXAMEN RADIOGRÁFICO

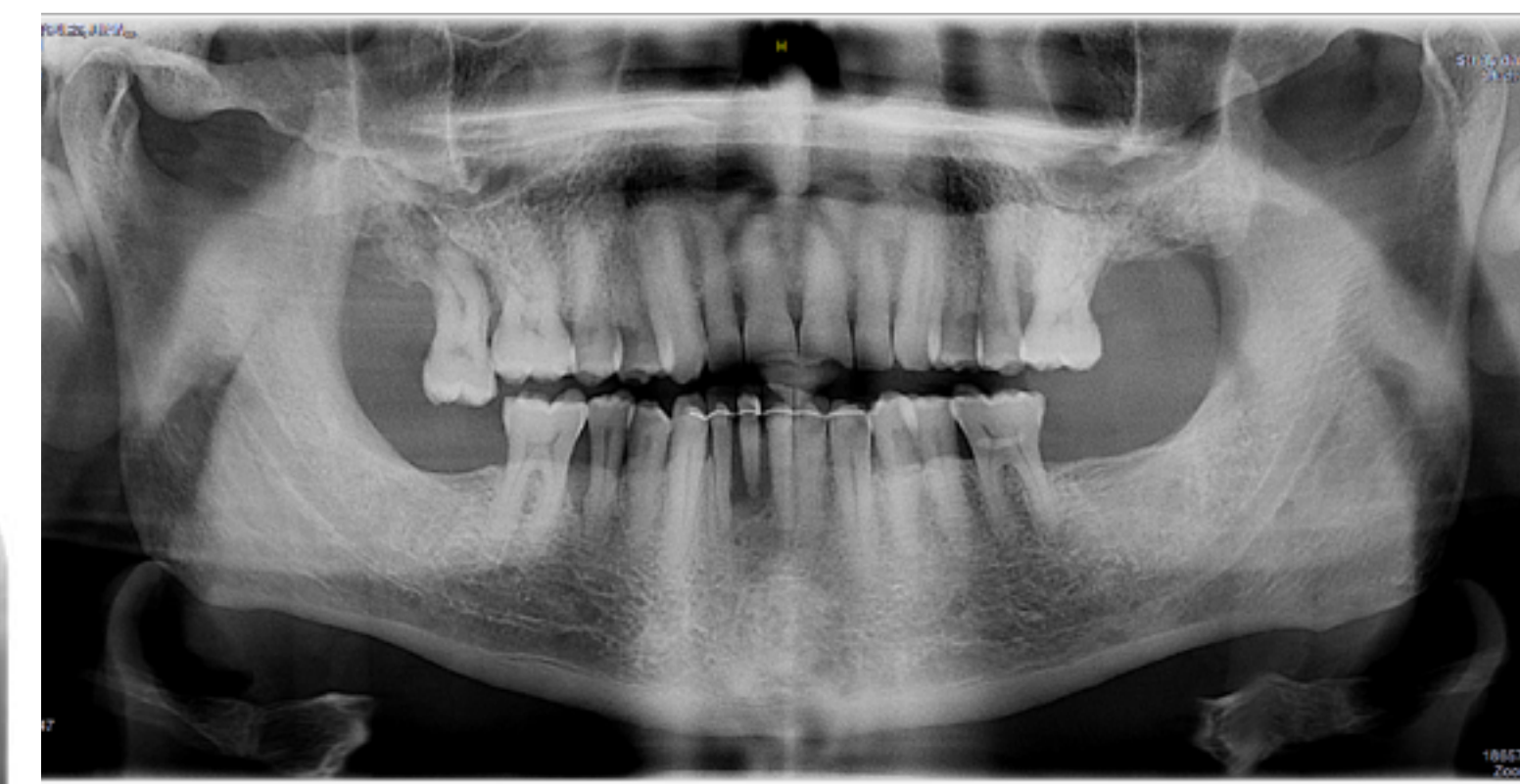

Defectos óseos verticales localizados : 1.7 (m), 2.5 (d), 4.5 (d), 4.1

# PERIODONTOGRAMA SUPERIOR

		18	17	16	15	14	13	12	11	21	22	23	24	25	26	27	28
<b>Sangrado</b>	B		■											■			
<b>Placa</b>	B		■						■		■			■			
<b>PS</b>	B		8 9 3	8 3 3	2 2 2	2 2 2	2 3 2	2 2 3	3 3 3	3 2 2	3 2 2	2 2 2	2 2 2	2 8 9	3 2 5		
<b>Margen G</b>	B		2 3 4	1 3 1	0 2 0	0 2 0	0 1 0	0 1 0	0 0 0	0 1 0	3 1 0	0 0 0	0 1 0	0 0 0	3 2 3		
<b>NIC</b>	B		10 12 7	9 6 4	2 4 2	2 4 2	2 4 2	2 3 3	3 3 3	3 3 2	6 3 2	2 2 2	2 3 2	2 8 9	6 4 8		
<b>Sangrado</b>	P		■		■									■		■	
<b>Placa</b>	P		■					■		■				■		■	
<b>PS</b>	P		6 5 7	8 3 3	3 2 3	3 2 3	3 2 3	3 1 3	3 1 1	3 2 2	1 1 2	2 2 2	2 2 2	2 9 10	5 2 6		
<b>Margen G</b>	P		2 3 6	1 0 0	0 0 0	0 0 0	0 0 0	0 0 0	1 0 1	1 0 1	1 0 1	1 1 1	0 0 0	0 0 0	0 1 2		
<b>NIC</b>	P		8 8 13	9 3 3	3 2 3	3 2 3	3 2 3	4 1 4	4 1 2	4 2 3	2 2 3	2 2 2	2 2 2	2 9 10	5 3 8		
<b>Mov</b>			1	0	0	0	0	0	0	0	0	0	0	0	0		
<b>Furc</b>																	



# DIAGNOSTICO PERIODONTAL

**Stage III - Grade C**  
Localized



2017 World Workshop on the  
Classification of Periodontal  
and Peri-Implant Diseases  
and Conditions

# PLAN DE TRATAMIENTO

**Fase I, higiénica:** Instrucciones de higiene oral, profilaxis, desbridamiento no quirúrgico de las bolsas periodontales, extracciones 1.7 y 4.1.

**Fase II, quirúrgica:** Regeneración periodontal 2.5, 4.5; injerto de tejido conectivo en 4.1

**Fase III, restauradora:** Restauraciones directas de los desgastes dentales, puente Maryland en 4.1, férula de descarga oclusal .

**Fase IV, mantenimiento:** Mantenimiento cada 6 meses.

# RE-EVALUACIÓN FASE I



Desbridamiento no quirúrgico de las bolsas periodontales con tratamiento químico coadyuvante mediante enjuagues de Perio·Aid® 0,12 Tratamiento colutorio 2x/día dos veces al día durante 15 días.

# RE-EVALUACIÓN FASE I

		18	17	16	15	14	13	12	11	21	22	23	24	25	26	27	28
<b>Sangrado</b>	V																
<b>Placa</b>	V																
<b>PS</b>	V			3 2 2	2 2 2	2 2 2	2 1 3	3 2 3	2 3 2	3 3 2	2 2 2	2 2 2	2 1 3	3 8 8	3 2 7		
<b>Margen G</b>	V			3 3 4	1 4 1	0 4 0	1 1 0	0 1 0	0 1 0	1 1 1	3 1 1	0 1 0	0 2 0	0 3 2	3 2 3		
<b>NIC</b>	V			6 5 6	3 6 3	2 6 2	3 2 3	3 3 3	2 4 2	4 4 3	5 3 3	2 3 2	2 3 3	3 11 10	6 4 10		
<b>Sangrado</b>	P																
<b>Placa</b>	P																
<b>PS</b>	P			3 2 3	3 2 3	2 2 2	2 2 3	3 2 3	2 2 3	2 2 2	2 1 2	2 2 2	2 2 2	2 7 8	4 2 4		
<b>Margen G</b>	P			2 1 0	0 0 0	0 0 0	0 0 0	0 0 0	0 0 1	1 0 1	1 1 1	0 0 0	0 0 0	0 0 1	1 2 3		
<b>NIC</b>	P			5 3 3	3 2 3	2 2 2	2 2 3	3 2 3	2 2 4	3 2 3	3 2 3	2 2 2	2 2 2	2 7 9	5 4 7		
<b>Mov</b>				0	0	0	0	0	0	0	0	0	0	0	0		
<b>Furc</b>				I													
				I										II			



# REGENERACIÓN PERIODONTAL 2.5

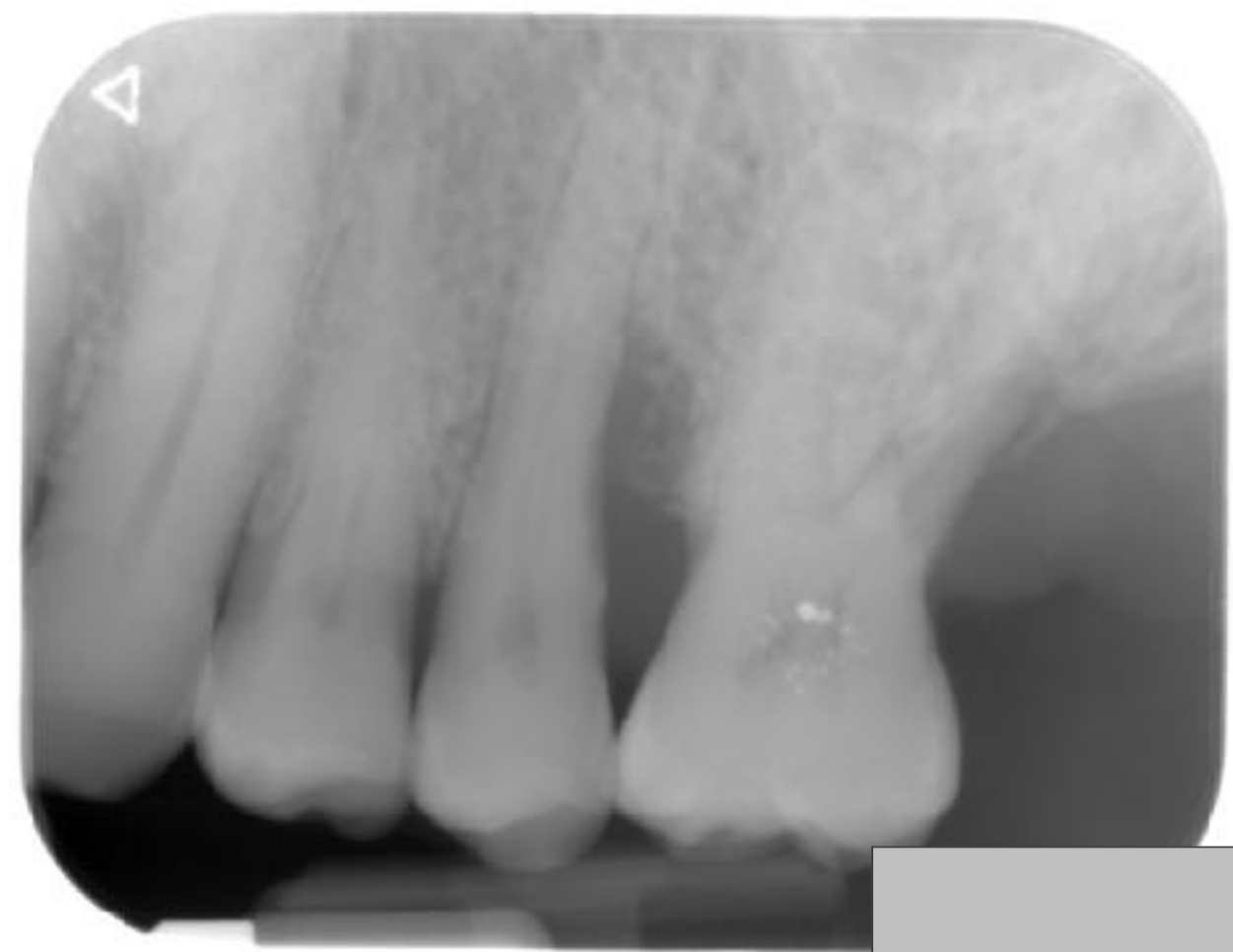

		24			25			26		
<b>Sangrado</b>	V									
<b>Sangrado</b>	P									
<b>PS</b>	V	2	1	3	3	8	8	3	2	7
<b>PS</b>	P	2	2	2	2	7	8	4	2	4
<b>Bone sounding</b>	V	3	2	3	4	8	9	3	4	8
<b>Bone sounding</b>	P	3	3	3	4	8	9	4	4	5





Incisiones



Defecto óseo, 6 mm de componente infraóseo



Preparación de la superficie con EDTA y aplicación de Amelogeninas



Relleno del defecto con xenoinjerto bovino

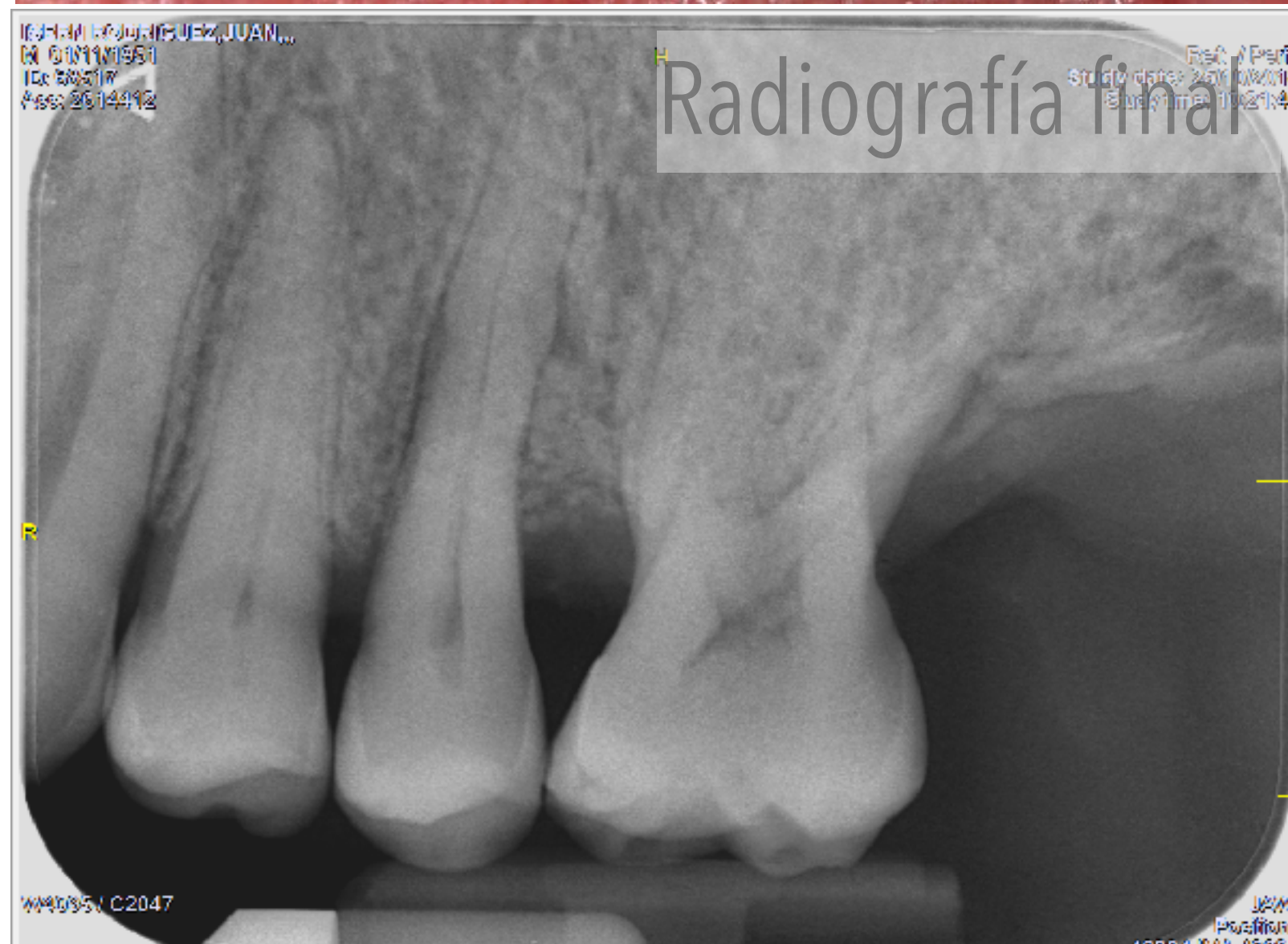
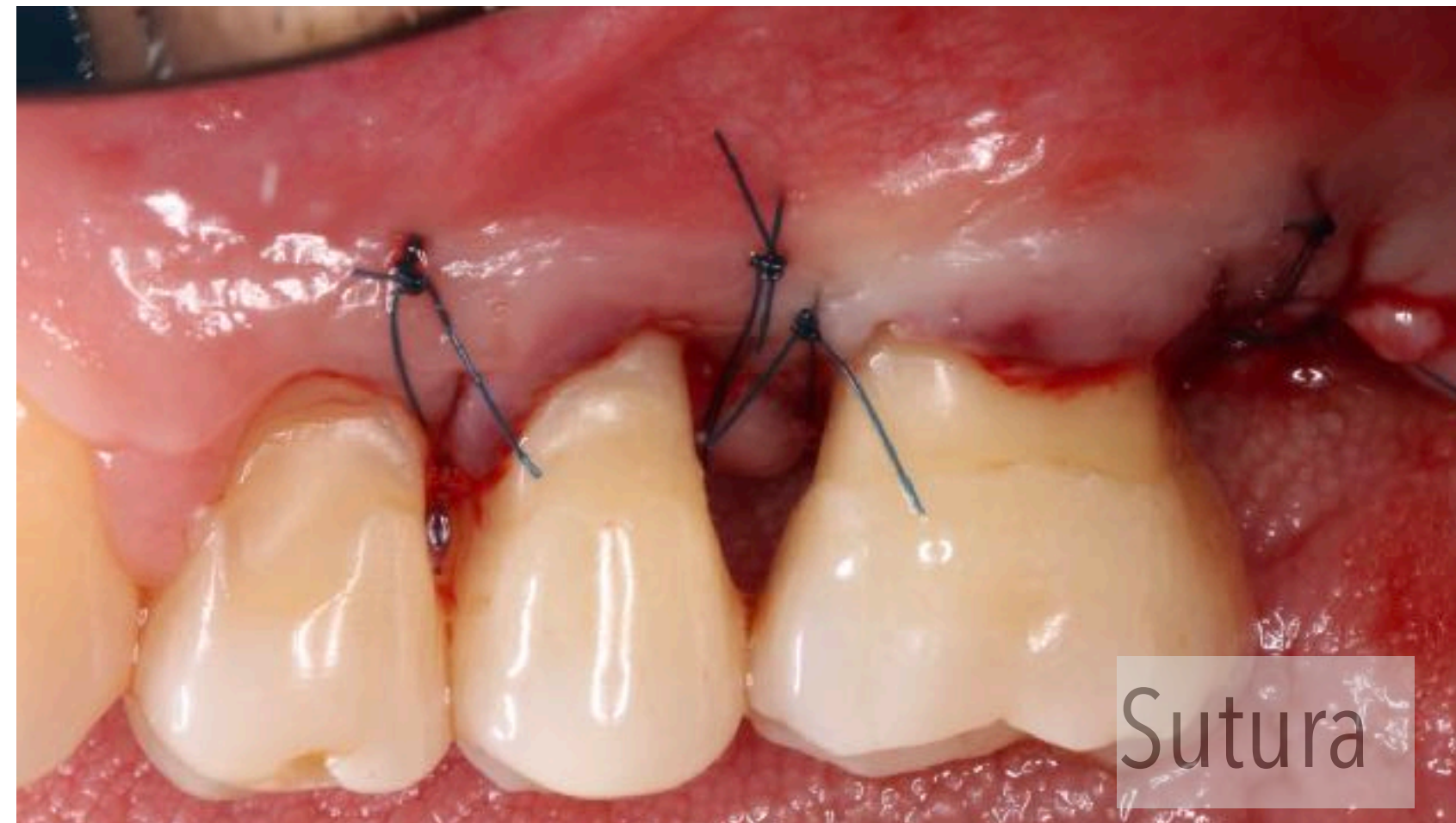
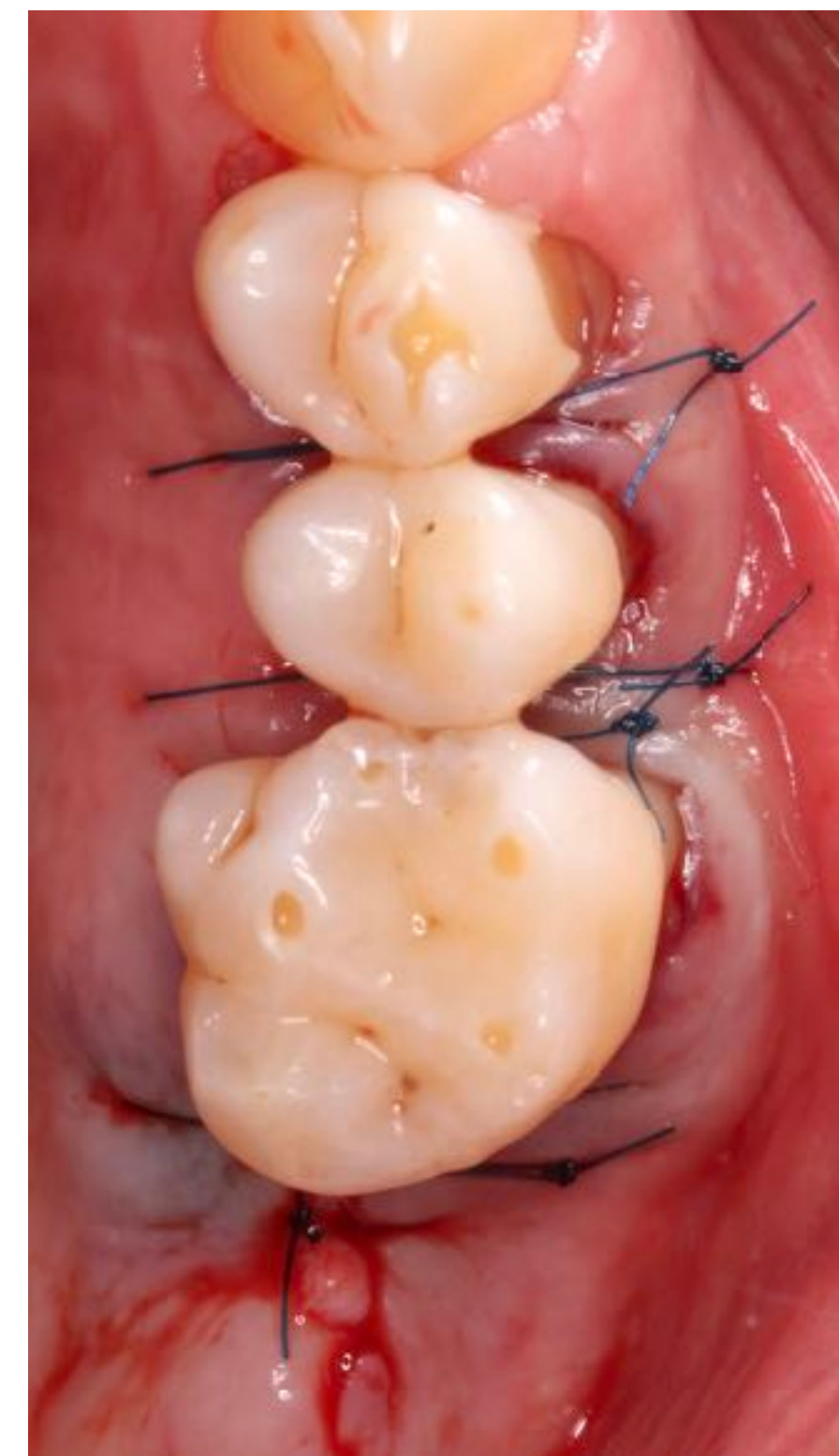

## Instrucciones post operatorias:

- Enjuague con Perio·Aid® 0,12 Tratamiento colutorio 2x/día durante las 2 primeras semanas y aplicación de Perio·Aid® 0,20 Gel Bioadhesivo 2x/día en las 2 semanas posteriores.
- Modificación de los procedimientos de higiene oral durante las 4 primeras semanas evitando la zona tratada y ausencia de uso de cepillos interproximales.
- Profilaxis profesionales supragingivales a las 2, 4, 8 semanas con copas de goma.



# REGENERACIÓN PERIODONTAL 4.5



		46			45			44		
<b>Sangrado</b>	V									
<b>Sangrado</b>	L									
<b>PS</b>	V	2	3	3	6	3	3	2	2	3
<b>PS</b>	L	3	3	4	8	2	2	2	2	2
<b>Bone sounding</b>	V	3	2	3	8	4	4	3	3	3
<b>Bone sounding</b>	L	4	4	5	9	3	3	3	3	3



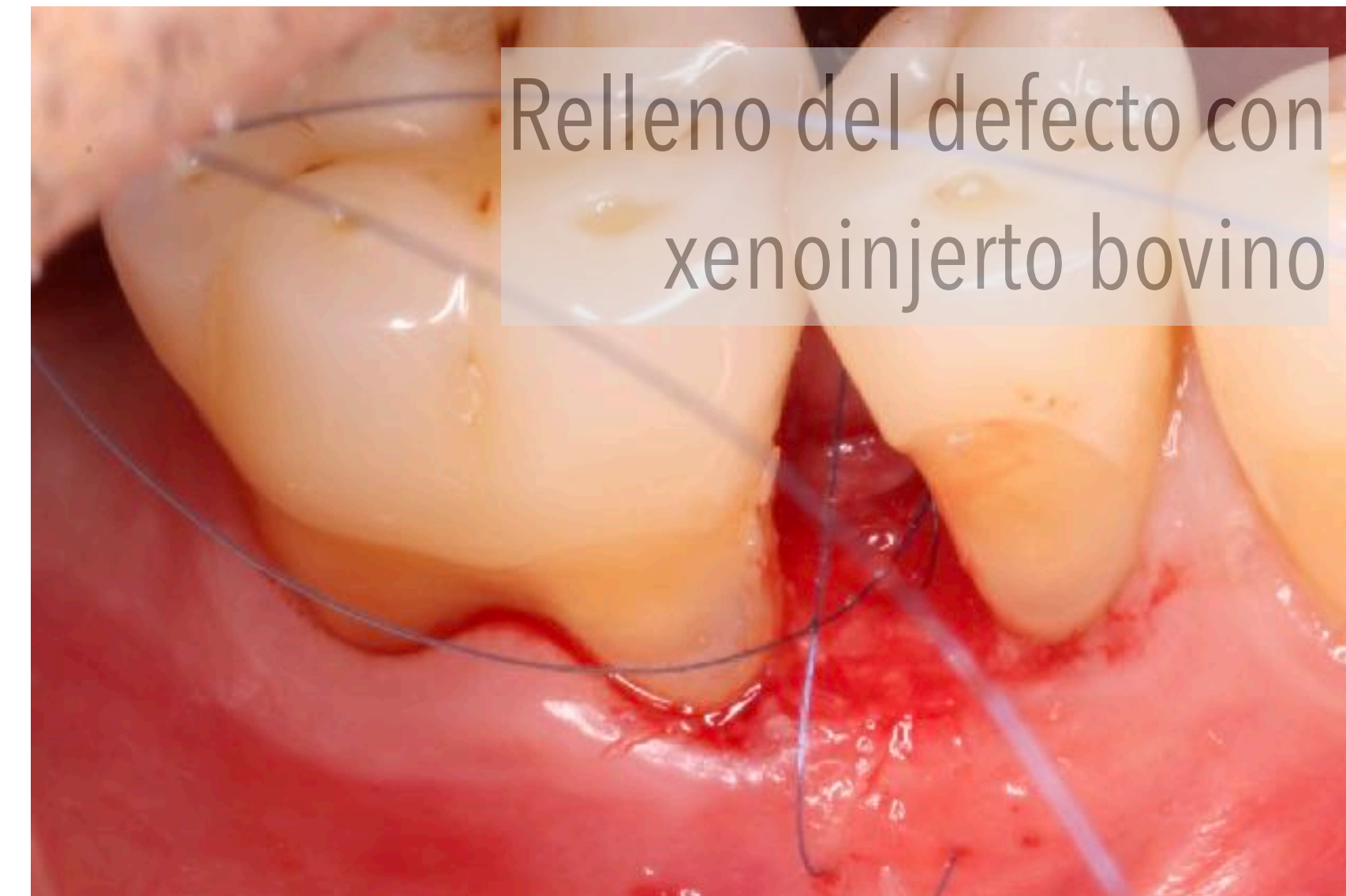

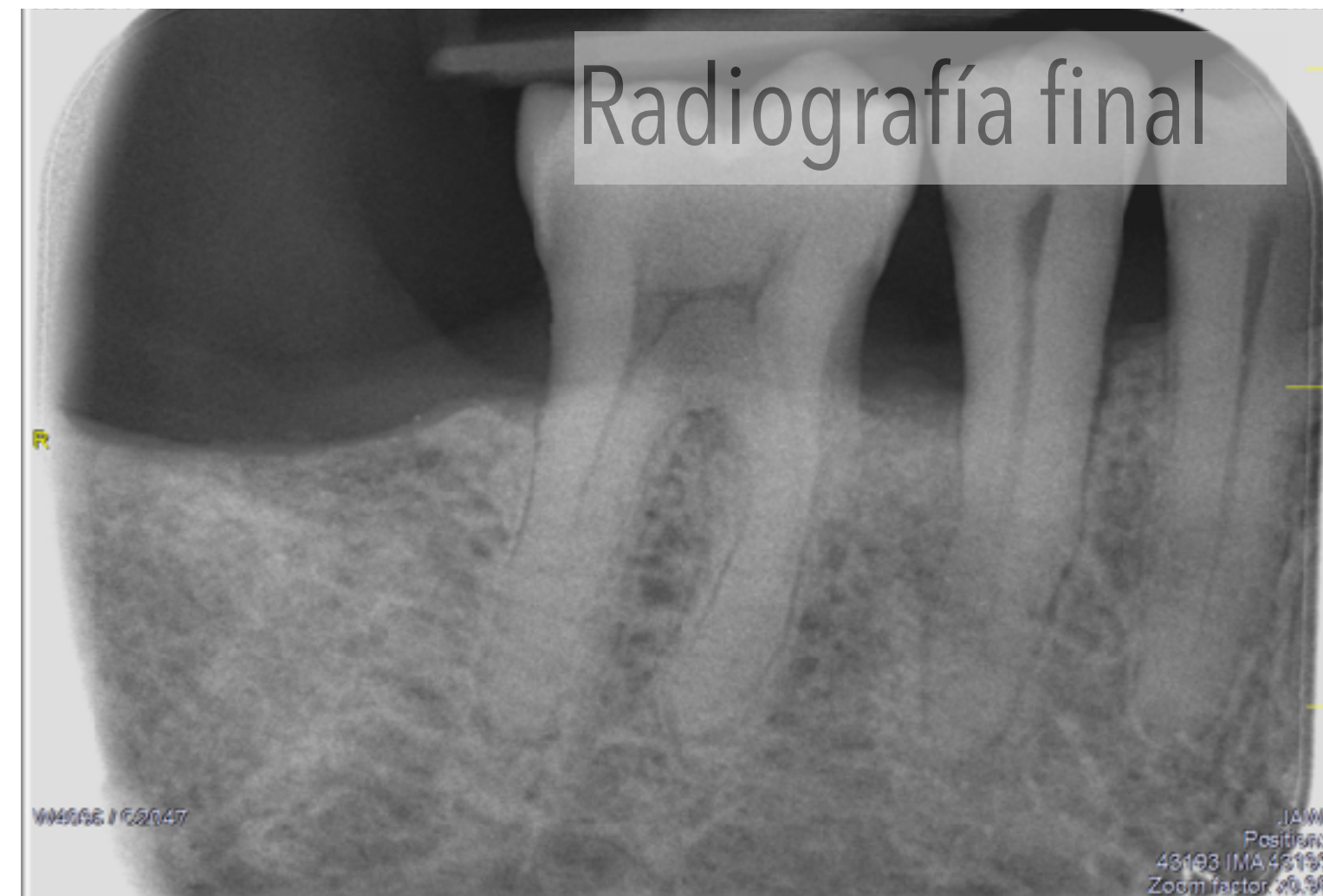
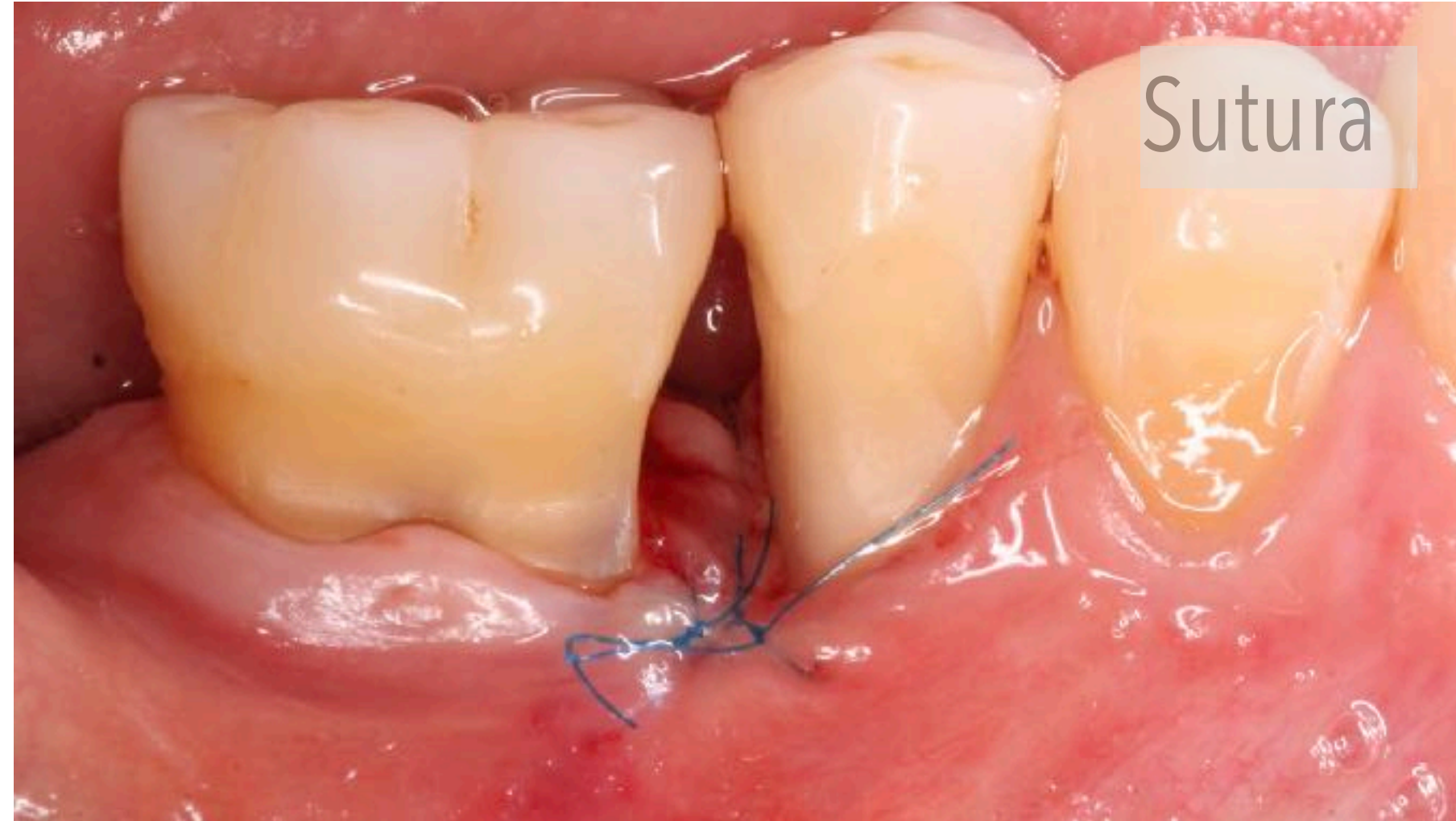

### Instrucciones post operatorias:

- Enjuague con Perio·Aid® 0,12 Tratamiento colutorio 2x/día durante las 2 primeras semanas y aplicación de Perio·Aid® 0,20 Gel Bioadhesivo 2x/día en las 2 semanas posteriores.
- Modificación de los procedimientos de higiene oral durante las 4 primeras semanas evitando la zona tratada y ausencia de uso de cepillos interproximales.
- Profilaxis profesionales supragingivales a las 2, 4, 8 semanas con copas de goma.



# INJERTO TEJIDO CONECTIVO 4.1



## Instrucciones post operatorias:

- Enjuague con Perio·Aid® 0,12 Tratamiento colutorio 2x/día durante las 2 primeras semanas y aplicación de Perio·Aid® 0,20 Gel Bioadhesivo 2x/día en las 2 semanas posteriores.
- Modificación de los procedimientos de higiene oral durante las 2 primeras semanas evitando la zona tratada y posteriormente uso de un cepillo suave durante 4 semanas.
- Profilaxis profesionales supragingivales a las 2, 4, 8 semanas con copas de goma.



4 meses. Prótesis Maryland definitiva



# RE-EVALUACIÓN FINAL

PS 4-6mm: 2.1%  
PS  $\geq$ 6mm: 0%

Sangrado: 8%  
Placa: 14.5%



# RE-EVALUACIÓN FINAL

		18	17	16	15	14	13	12	11	21	22	23	24	25	26	27	28
<b>Sangrado</b>	V																
<b>Placa</b>	V																
<b>PS</b>	V			1 2 2	2 1 2	2 1 2	2 2 3	2 1 2	2 2 2	2 2 1	3 3 2	2 2 2	2 1 2	2 3 4	2 2 2		
<b>Margen G</b>	V			4 1 0	0 1 0	0 1 0	1 1 0	1 1 1	0 1 0	1 1 1	3 1 1	0 0 1	0 1 0	0 1 2	2 1 3		
<b>NIC</b>	V			5 3 2	2 2 2	2 2 2	3 3 3	3 2 3	2 3 2	3 3 2	6 4 3	2 2 3	2 2 2	2 4 6	6 4 10		
<b>Sangrado</b>	P																
<b>Placa</b>	P																
<b>PS</b>	P			3 3 3	2 2 3	2 2 2	2 2 2	2 2 3	2 2 3	2 2 3	2 2 2	2 2 3	3 2 2	2 3 4	2 2 2		
<b>Margen G</b>	P			3 1 0	0 0 0	0 0 0	0 0 0	1 0 1	1 0 1	1 0 1	1 1 1	0 0 0	0 0 0	0 2 3	2 4 5		
<b>NIC</b>	P			6 4 3	2 2 3	2 2 2	2 2 2	3 2 4	3 2 4	3 2 4	3 3 3	2 2 3	3 2 2	2 5 7	5 4 7		
<b>Mov</b>				0	0	0	0	0	0	0	0	0	0	1	0		
<b>Furc</b>																	



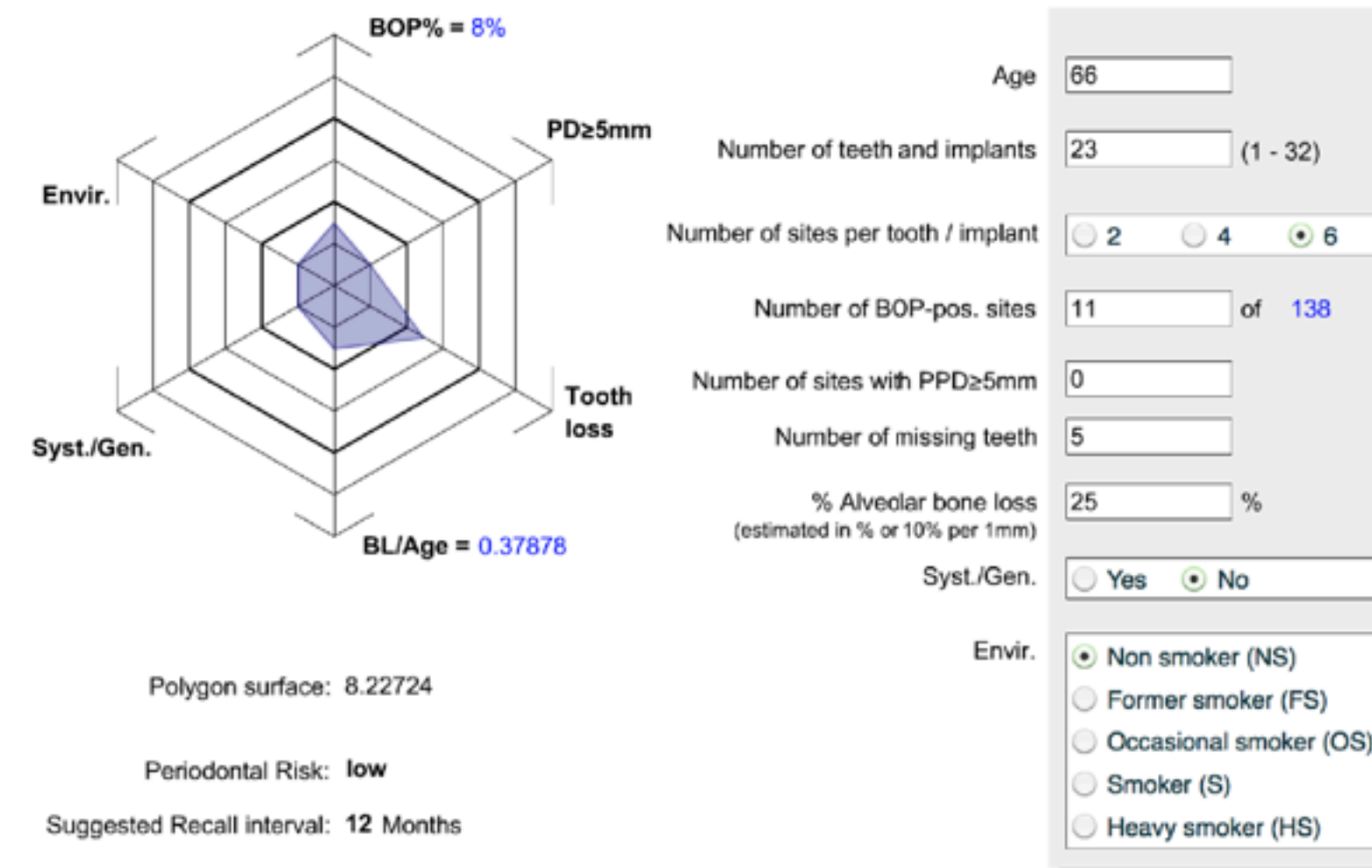

Riesgo periodontal del paciente: Bajo.

Frecuencia de mantenimientos recomendada: cada 12 meses.

Procedimientos de higiene oral del paciente: Refuerzo de la técnica de cepillado, modificación del tamaño de los cepillos interproximales de acuerdo con la anatomía post tratamiento y control químico de la placa mediante Perio·Aid® 0.05 Mantenimiento 2x/día durante los primeros 6 meses.